

VACANCES en família

Proposta de vacances de la XARXA NACIONAL D'ALBERGS SOCIALS DE CATALUNYA
per a famílies amb fills i filles menors de 18 anys



Generalitat de Catalunya
**Departament de Benestar Social
i Família**

Temporada 2015



NEUS MUNTÉ I FERNÀNDEZ

Consellera de Benestar Social i Família

Enguany el programa “Vacances en família” compleix 10 anys. Un període de temps suficient per consolidar-se com un referent en l’oferta de lleure familiar assequible i de qualitat al nostre país. Els atractius són molts, per exemple la possibilitat de gaudir d’un merescut descans en algun dels fantàstics equipaments que integren la Xarxa Nacional d’Albergs Socials de Catalunya. Són més d’una trentena, ubicats en indrets de gran interès natural i cultural a la costa, l’interior, la muntanya i la plana.

Els albergs esdevenen instal·lacions ideals per al temps de lleure. Són un recurs que des de fa anys ha ampliat el grup d’usuaris potencials (joves, alberguistes, excursionistes...) per obrir les seves portes a altres col·lectius de la societat, com les famílies. Aquí hi troben un allotjament amb un alt valor afegit, que proporciona una manera diferent de viatjar i on prevalen la convivència, la tolerància i el respecte pel medi ambient. Quelcom que encaixa molt bé amb l’educació de la mainada fora de l’àmbit de la llar i el sistema escolar.

En les darreres edicions del programa i conscients de la situació complicada que travessen moltes famílies, des del Departament de Benestar Social i Família hem impulsat descomptes per a famílies nombroses i monoparentals. També hem ampliat fins a menys de 18 anys l’edat dels fills, per facilitar l’accés de més nuclis familiars a aquesta iniciativa que barreja turisme, oci i polítiques socials.

Es tracta de consolidar vincles afectius i de millorar les relacions intrafamiliars, tot coneixent i (re)descobrint indrets excepcionals de Catalunya, sovint més a prop i més al nostre abast del que pensem. Hem de saber aprofitar les oportunitats que se’ns presenten. Sens dubte la temporada 2015 del “Vacances en família” n’és una d’important.



Els albergs de la **XANASCAT**

Instal·lacions ideals per al temps de lleure.

Albergs repartits per tot Catalunya, per la costa i l'interior, la muntanya i la plana, en indrets de gran interès natural i cultural que mostren l'atracció i la grandesa d'allò que el nostre país pot oferir als seus visitants.

La XANASCAT potencia la qualitat, el respecte al medi ambient i la sostenibilitat, en la seva acció i gestió diària, alhora que fomenta activament aquests valors entre els seus usuaris amb programes educatius i de lleure. En aquesta direcció s'han obtingut, d'una banda, el certificat AMED, que acredita els albergs com a promotors de la dieta mediterrània i l'activitat física i, de l'altra, el Distintiu de Qualitat Ambiental, atorgat pel Departament de Medi Ambient i Habitatge de la Generalitat de Catalunya a totes aquelles instal·lacions que fan una correcta gestió mediambiental.

Cada família tindrà la seva habitació, amb mobiliari senzill, però no es podrà garantir que totes les habitacions disposin de bany a l'interior. L'assignació d'habitacions es farà de manera automàtica segons els resultats del sorteig.

Menjadors col·lectius. Cada família se servirà el seu menjar i haurà de deixar-ho tot tal com ho ha trobat.

Preus

26,90 € Adults i joves majors de 13 anys

20,18 € Infants de 7 a 13 anys, 25% de descompte

13,45 € Infants de 4 a 6 anys, 50% de descompte

Estada gratuïta per als infants de 0 a 3 anys

Preus per persona i nit en pensió completa (10% IVA inclòs).

Activitats incloses en estades de torns superiors a dues nits.

Els torns de caps de setmana no inclouen activitats organitzades.



Recordeu que si sou família nombrosa o monoparental podreu gaudir d'un 10% de descompte en la vostra reserva. Caldrà indicar-ho en el moment de realitzar la preinscripció.

Albergs

Vacances en Família 2015



1. CASA GRAN.
Altafulla



2. BANYOLES.
Banyoles



3. IN/OUT.
Barcelona



4. BERGA.
Berga

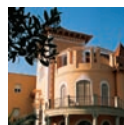

5. TORRE AMETLLER.
Cabrera de Mar



6. VILADOMS DE BAIX.
Castellet i el Vilar



7. SANTA MARIA DEL
MAR. Coma-ruga



8. EQUITY POINT.
Girona



9. MONTSEC MUR.
Guàrdia de Noguera

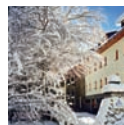

10. MARE DE DÉU DE
LES NEUS. La Molina



11. LA SALA. La Pobla
de Lillet



12. LA VALIRA. La Seu
d'Urgell



13. EMPÚRIES. L'Escal



14. JAUME I. L'Espuga
de Francolí



15. RESIDÈNCIA
ESPORTIVA ASTER.
L'Hospitalet de
l'Infant



16. COSTA BRAVA.
Llançà



17. SANT ANASTASI.
Lleida



18. ANNA MARIA
JANER. Llívia



19. DEL CARME.
Manresa



20. MAS DE LA COIXA.
Móra la Nova



21. RECTORIA DE LA
SELVA. Navès



22. PIC DE L'ÀLIGA.
Núria



23. TORRE MALAGRIDA.
Olot



24. PERE FIGUERA.
Planoles



25. L'ENCANYISSADA.
Poble Nou del Delta



26. CA LA JÈPA.
Prat de Comte



27. LA VALL D'EN BAS.
Sant Esteve



28. ERA GARONA.
Salardú



29. RUTA DEL FERRO.
Sant Joan de les
Abadesses



30. MÓN NATURA
PIRINEUS.
Son-Ait Àneu



31. DEL PALLARS.
Tremp



32. CANONGE
COLLELL. Vic

Novetats **Vacances en família**



MÉS TORNOS PER GAUDIR DEL TEMPS LLIURE EN FAMÍLIA

“Vacances en família” amplia l’oferta de tornos i us ofereix **917 opcions d’estada diferents**, que suposen un augment de l’oferta de places de l’11,00% en relació amb la temporada 2014.



NOU TORN AL MES DE MARÇ

La temporada 2015 s’inicia amb la incorporació del cap de setmana del 6 al 8 de març.



S’AVANÇA EL TERMINI DE PREINSCRIPCIONS

S’avança dues setmanes el termini de preinscripcions per a la primera convocatòria, de manera que les preinscripcions comencen el dia **19 de gener i finalitzen el dia 9 de febrer**.

El termini de preinscripcions per a la segona convocatòria s’avança un mes per a facilitar l’accés i la participació de les famílies, evitant que les dates de preinscripció coincideixin amb el període de vacances d’estiu. Els nous terminis de preinscripció seran des de **l’1 de juny fins al 22 de juny**.

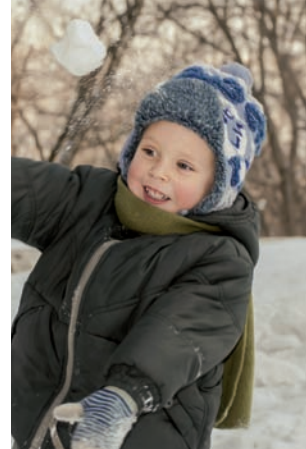

Primera convocatòria

ENTRADA	NITS	TIPUS D'ESTADA	1	2	3	4	5	6	7	8	9	10	11	12	13	14
			ALTAFULLA	BANYOLES	BARCELONA IN/OUT	BERGA	CABRERA DE MAR	CASTELLBELL I EL VILAR	COMA-RUGA	GIRONA	GUÀRDIA DE NOGUERA	LA MOLINA	LA POBLA DE LILLET	LA SEU D'URGELL	L'ESCALA	L'ESPLUGA DE FRANCOLÍ
06/03/2015	2	Cap de setmana		•	•			•	•	•	•	•		•	•	
13/03/2015	2	Cap de setmana	•	•	•			•	•	•	•	•	•	•	•	•
20/03/2015	2	Cap de setmana	•		•			•	•	•	•	•	•	•		•
27/03/2015	2	Cap de setmana	•	•	•			•	•	•	•	•	•	•		•
29/03/2015	4	Setmana Santa Llarg	•	•			•				•	•	•	•	•	•
02/04/2015	4	Setmana Santa Pont	•			•	•	•	•		•	•		•		•
10/04/2015	2	Cap de setmana	•	•	•	•		•	•	•	•	•		•	•	•
17/04/2015	2	Cap de setmana		•	•	•	•		•	•	•	•		•	•	•
24/04/2015	2	Cap de setmana	•	•	•	•	•	•	•	•	•	•		•	•	•
30/04/2015	3	Pont de maig	•	•	•	•		•	•		•	•		•	•	•
08/05/2015	2	Cap de setmana	•	•	•	•	•	•	•		•	•	•	•	•	•
15/05/2015	2	Cap de setmana	•		•	•	•		•	•	•	•	•	•	•	•
22/05/2015	3	Pont del 25 de maig	•	•			•		•	•	•	•	•		•	
29/05/2015	2	Cap de setmana	•	•	•	•		•	•	•	•	•	•	•	•	•
05/06/2015	2	Cap de setmana	•		•		•	•	•	•	•	•	•	•	•	•
12/06/2015	2	Cap de setmana	•	•	•	•	•	•	•	•	•	•	•	•	•	•
19/06/2015	2	Cap de setmana	•		•	•	•	•	•	•	•	•	•	•	•	•
26/06/2015	2	Cap de setmana	•		•	•	•			•		•				
26/07/2015	7	Estiu				•	•							•		
02/08/2015	7	Estiu				•	•	•				•		•		•
09/08/2015	7	Estiu	•			•	•				•	•		•		•
16/08/2015	7	Estiu	•			•	•				•	•		•		•
23/08/2015	7	Estiu	•			•	•	•			•	•		•		•
28/06/2015	3	Estiu								•						
01/07/2015	3	Estiu								•						
04/07/2015	3	Estiu								•						
07/07/2015	3	Estiu								•						
10/07/2015	3	Estiu								•						
13/07/2015	3	Estiu														
16/07/2015	3	Estiu														
19/07/2015	3	Estiu														
22/07/2015	3	Estiu														
25/07/2015	3	Estiu									•					
28/07/2015	3	Estiu	•								•					
31/07/2015	3	Estiu	•													
03/08/2015	3	Estiu	•													
06/08/2015	3	Estiu	•													
09/08/2015	3	Estiu		•												
12/08/2015	3	Estiu		•												
15/08/2015	3	Estiu		•												
18/08/2015	3	Estiu		•												
21/08/2015	3	Estiu		•												
24/08/2015	3	Estiu		•												
27/08/2015	3	Estiu		•						•						
30/08/2015	3	Estiu	•	•				•		•	•		•			

L'HOSPITALET DE L'INFANT	LLANÇÀ	LLEIDA	LLÍVIA	MANRESA	MÓRA LA NOVA	NAVÈS	NÚRIA	OLOT	PLANOLES	POBLE NOU DEL DELTA	PRAT DE COMTE	SANT ESTEVE D'EN BAS	SALARDÚ	ST. JOAN DE LES ABADESSES	SON-ALT ANEU	TREMP	VIC	ENTRADA	NITS
15	16	17	18	19	20	21	22	23	24	25	26	27	28	29	30	31	32		
					•			•	•	•	•	•	•	•				06/03/2015	2
					•			•	•	•	•	•	•	•		•	•	13/03/2015	2
		•		•	•			•	•	•	•	•	•	•		•	•	20/03/2015	2
				•	•			•	•	•	•	•	•	•		•	•	27/03/2015	2
			•	•	•		•		•	•			•	•		•	•	29/03/2015	4
				•	•	•			•	•			•	•		•	•	02/04/2015	4
		•		•	•	•	•	•	•	•	•		•	•	•	•	•	10/04/2015	2
		•		•	•	•	•	•	•	•	•		•	•		•	•	17/04/2015	2
		•		•	•	•	•		•	•	•		•	•		•	•	24/04/2015	2
			•	•	•	•			•	•			•			•	•	30/04/2015	3
•		•	•	•	•	•	•	•	•	•	•		•	•		•	•	08/05/2015	2
•		•	•	•	•		•	•	•	•	•		•	•		•	•	15/05/2015	2
•				•					•	•			•			•	•	22/05/2015	3
•		•		•	•			•	•	•	•		•	•		•	•	29/05/2015	2
•		•	•	•	•	•		•	•	•	•		•	•		•	•	05/06/2015	2
•		•	•	•	•		•	•	•	•	•		•	•		•	•	12/06/2015	2
		•	•	•		•			•	•	•		•	•		•	•	19/06/2015	2
				•				•			•					•	•	26/06/2015	2
													•					26/07/2015	7
									•				•	•		•	•	02/08/2015	7
									•				•	•		•	•	09/08/2015	7
									•				•	•		•	•	16/08/2015	7
						•			•				•	•		•		23/08/2015	7
																		28/06/2015	3
																		01/07/2015	3
																		04/07/2015	3
																		07/07/2015	3
																		10/07/2015	3
													•					13/07/2015	3
													•					16/07/2015	3
							•											19/07/2015	3
				•			•											22/07/2015	3
				•			•										•	25/07/2015	3
				•			•	•									•	28/07/2015	3
				•			•	•										31/07/2015	3
							•	•									•	03/08/2015	3
							•										•	06/08/2015	3
																	•	09/08/2015	3
								•									•	12/08/2015	3
								•									•	15/08/2015	3
•							•	•									•	18/08/2015	3
•																		21/08/2015	3
•							•	•										24/08/2015	3
•							•											27/08/2015	3
•						•	•						•	•		•		30/08/2015	3

Segona convocatòria

ENTRADA	NITS	TIPUS D'ESTADA	1 ALTAFULLA	2 BANYOLES	3 BARCELONA IN/OUT	4 BERGA	5 CABRERA DE MAR	6 CASTELLBELL I EL VILAR	7 COMA-RUGA	8 GIRONA	9 GUÀRDIA DE NOGUERA	10 LA MOLINA	11 LA POBLA DE LILLET	12 LA SEU D'URGELL	13 L'ESCALA	14 L'ESPLUGA DE FRANCOLÍ
04/09/2015	2	Cap de setmana	●	●	●	●				●		●	●	●	●	
10/09/2015	3	Pont de la Diada	●	●		●	●	●	●	●	●	●	●		●	
18/09/2015	2	Cap de setmana		●	●	●	●	●	●	●	●				●	
25/09/2015	2	Cap de setmana		●	●	●	●		●	●	●				●	
02/10/2015	2	Cap de setmana		●	●	●	●	●	●	●	●	●		●	●	●
09/10/2015	3	Pont d'octubre		●		●	●	●	●		●	●		●	●	●
16/10/2015	2	Cap de setmana		●	●	●		●	●	●	●	●	●	●	●	●
23/10/2015	2	Cap de setmana		●	●	●	●		●		●	●	●	●	●	●
30/10/2015	2	Cap de setmana		●	●	●	●	●	●		●	●	●	●	●	●
06/11/2015	2	Cap de setmana		●	●				●	●			●	●	●	●
13/11/2015	2	Cap de setmana		●	●			●	●	●			●	●	●	●
20/11/2015	2	Cap de setmana		●	●			●	●	●			●	●	●	●
27/11/2015	2	Cap de setmana		●	●		●	●	●	●			●	●	●	●
04/12/2015	4	Pont de desembre		●			●	●	●	●		●			●	
11/12/2015	2	Cap de setmana		●	●			●	●	●		●	●	●		
18/12/2015	2	Cap de setmana		●	●			●	●	●		●	●	●		
08/01/2016	2	Cap de setmana		●				●	●	●		●		●		
15/01/2016	2	Cap de setmana		●				●	●	●				●		●
22/01/2016	2	Cap de setmana		●				●	●	●				●		●
29/01/2016	2	Cap de setmana		●				●	●	●				●		●
05/02/2016	2	Cap de setmana		●				●	●	●				●	●	●
12/02/2016	2	Cap de setmana		●				●	●	●				●	●	●
19/02/2016	2	Cap de setmana		●				●	●	●				●	●	●
26/02/2016	2	Cap de setmana		●				●	●	●				●	●	●

L'HOSPITALET DE L'INFANT	LLANÇÀ	LLEIDA	LLÍVIA	MANRESA	MÓRA LA NOVA	NAVÈS	NÚRIA	OLOT	PLANOLES	POBLE NOU DEL DELTA	PRAT DE COMTE	SANT ESTEVE D'EN BAS	SALARDÚ	ST. JOAN DE LES ABADESSES	SON-ALT ANEU	TREMP	VIC	ENTRADA	NITS
15	16	17	18	19	20	21	22	23	24	25	26	27	28	29	30	31	32		
•				•		•	•			•	•		•	•		•	•	04/09/2015	2
•				•						•			•			•	•	10/09/2015	3
•	•	•		•	•	•	•			•	•					•		18/09/2015	2
•	•			•	•		•	•		•	•			•		•	•	25/09/2015	2
•			•	•	•	•	•	•		•	•			•	•	•	•	02/10/2015	2
•			•	•		•			•	•			•			•	•	09/10/2015	3
•	•		•	•	•		•	•	•	•	•			•	•	•	•	16/10/2015	2
•	•		•	•	•	•	•	•	•	•	•			•		•	•	23/10/2015	2
			•	•	•	•	•	•	•	•	•			•		•	•	30/10/2015	2
			•	•	•	•	•	•	•	•				•			•	06/11/2015	2
			•	•	•	•	•	•	•	•				•	•		•	13/11/2015	2
			•	•		•		•	•					•			•	20/11/2015	2
			•	•				•	•				•	•	•		•	27/11/2015	2
				•		•	•		•				•			•		04/12/2015	4
			•	•	•	•							•		•	•	•	11/12/2015	2
			•			•							•				•	18/12/2015	2
						•			•			•	•				•	08/01/2016	2
						•			•	•		•	•			•	•	15/01/2016	2
					•	•			•	•		•	•			•	•	22/01/2016	2
						•		•	•	•		•	•			•	•	29/01/2016	2
						•		•	•	•		•		•		•	•	05/02/2016	2
						•		•	•	•		•	•	•	•	•	•	12/02/2016	2
		•				•		•	•	•		•	•	•	•	•	•	19/02/2016	2
		•				•		•	•	•		•	•	•	•	•	•	26/02/2016	2



Terminis de **preinscripció**



Primera convocatòria

PREINSCRIPCIÓ: del 19 de gener a les 12 h
fins al 9 de febrer de 2015 a les 12 h

SORTEIG: 11 de febrer de 2015

PUBLICITAT DEL SORTEIG: 13 febrer a partir de les 12 h

Assignació de places amb adjudicació directa: **a partir del 16 de febrer**

Autoadjudicació de places de llista d'espera: **a partir del 26 de febrer**



Segona convocatòria

PREINSCRIPCIÓ: de l'1 de juny a partir de les 12 h
fins al 22 de juny de 2015 a les 12 h

SORTEIG: 23 de juny de 2015

PUBLICITAT DEL SORTEIG: 26 de juny a partir de les 12 h

Assignació de places amb adjudicació directa: **a partir del 29 de juny**

Autoadjudicació de places de llista d'espera: **a partir del 9 de juliol**

Com fer **la preinscripció**



Per internet

xanascat.cat/vacancesenfamilia

gencat.cat/benestarsocialifamilia/familia

Procés de preinscripció



1. Registrar-se:

- a) La persona que fa la preinscripció s'haurà de registrar al web www.xanascat.cat.
- b) En aquest procés es demanaran les següents dades de la persona responsable de la preinscripció:
 - Nom i cognoms
 - Número de document d'identitat
 - Adreça completa
 - Telèfon de contacte (preferiblement mòbil)
 - Adreça de correu electrònic
- c) La persona registrada obtindrà un nom d'usuari i una paraula clau que li donarà la possibilitat de consultar, modificar o anul·lar les seves dades en la preinscripció.
- d) Un cop registrada, la persona ja pot fer la preinscripció per al programa "Vacances en Família".



2. Introduir les dades següents:

- Nombre de membres de la unitat familiar
- Sexe i edat de cadascun dels membres de la unitat familiar
- Torns sol·licitats per ordre de preferència (màxim cinc), especificant el nom de l'alberg i les dates de cada torn



3. Generar preinscripció:

Una vegada introduïdes totes les dades i seleccionats els torns s'haurà d'acceptar la preinscripció per tal que es generi el vostre número de sorteig.



PODEU CONSULTAR LES CONDICIONS GENERALS DE PARTICIPACIÓ AL PROGRAMA VACANCES EN FAMÍLIA AL WEB:

XANASCAT.CAT/VACANCESENFAMILIA

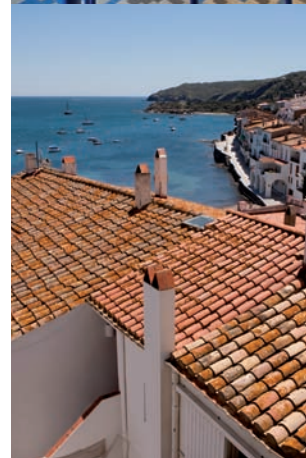

VACANCES en família

Temporada 2015

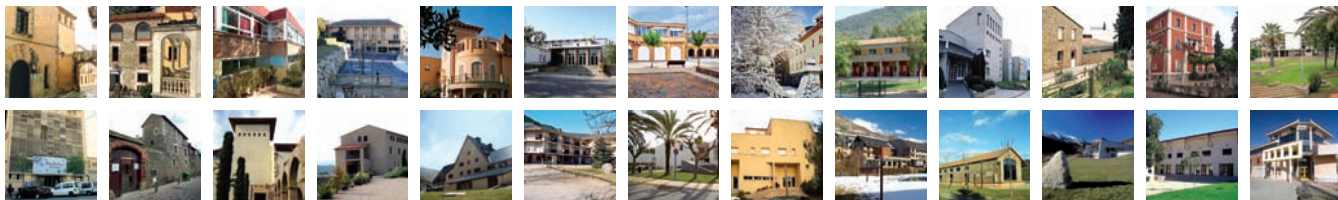

xanasc.cat/vacancesenfamilia
gencat.cat/benestarsocialifamilia/familia

